

# Adres van en routebeschrijving naar het TechnologieCentrum Noord-Nederland

TechnologieCentrum Noord-Nederland  
Zernikelaan 6  
9747 AA GRONINGEN  
Telefoon: 050-5752826  
Fax: 050-5752822  
e-mail: [postbus@tcnn.nl](mailto:postbus@tcnn.nl)

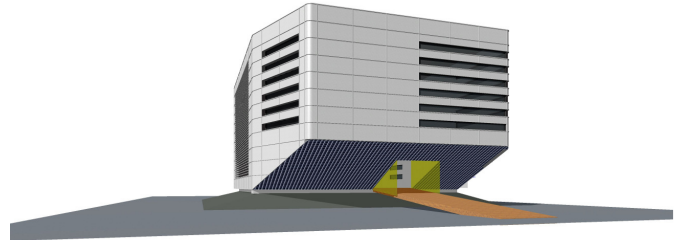

## **Per auto vanuit de richting Assen (A28)**

- Ga aan het eind van de A28 bij de verkeerslichten op het Julianaplein linksaf
- Neem na 75 meter de afrit 36 Ring Groningen (West)
- Zie 'Algemeen'

## **Per auto vanuit de richting Drachten (A7)**

- Neem afrit 36 Ring Groningen (West)
- Neem bij het einde van de afrit op de rotonde de derde afslag (N370 Ring Groningen)
- Zie 'Algemeen'

## **Per auto vanuit de richting Hoogezand (A7)**

- Ga bij de verkeerslichten op het Europaplein linksaf richting Drachten/Assen/Ring Groningen (Zuid)
- Ga bij de verkeerslichten op het Julianaplein rechtdoor
- Neem na 75 meter de afrit 36 Ring Groningen (West)
- Zie 'Algemeen'

## **ALGEMEEN**

- Neem bij het einde van de afrit op de rotonde de eerste afslag (N370 Ring Groningen)
- Rij 3,4 km rechtdoor (u passeert vier keer verkeerslichten)
- Ga rechtsaf de oprit Bedum op (N370 blijven volgen)
- Neem meteen de eerste afrit
- Aan het einde van de afrit linksaf (richting Zernikecomplex)
- Nadat u onder het viaduct bent doorgereden, houdt u links aan
- Blijf de weg (Blauwborgje) volgen; eerst een bocht naar links, na enige tijd gevolgd door een bocht naar rechts
- Neem na ca. 500 m. de eerste weg rechts (Kadijk)
- Rij door tot de volgende kruising en parkeer uw auto op de parkeerplaats aan de rechterkant van de weg achter het TCNN-gebouw (gebouw Q)

**Per trein**

- Na aankomst op het station in Groningen kunt u kiezen uit de buslijnen 11 of 15.
- Komt u vanuit de richting Leeuwarden dan stapt u in Zuidhorn uit en neemt u buslijn 37. Op de hoek A-sstraat/Westerhaven stapt u over op lijn 15.

**Per bus**

- Stap uit bij de halte Zernikeplein.
- Loop richting StudyHouse/Hanzehogeschool, Faculteit Techniek,
- Sla rechts af (richting Kernfysisch Versneller Instituut en zorg dat het StudyHouse aan uw linkerhand ligt.
- Na ongeveer 100 meter ziet u ons pand (gebouw Q) aan de linkerzijde (grijs gebouw met Gele ingang).